BIBLIOTECA NACIONAL
Avenida Rio Branco
CAPITAL

O GOVERNADOR JÂNIO QUADROS APOIA A CAMPANHA MORALIZADORA

— O BRASIL PRECISA DE TRATORES, ARADOS E OUTROS INSTRUMENTOS PARA LAVRAR A TERRA

Pára o Brasil diante do pontapé da vitória

Deputados, senadores, magistrados, vigários, artistas e gente "bem" com os seus palpites no choque decisivo América x Flamengo na noite de hoje. (Texto na 5ª pág.)

PADRE CAMPOS GÓIS
"Barbada" para o "Mengo".

NELSON HUNGRIA
América 2x1

GRANDE OTELO
Flamengo 3x2

MENEZES PIMENTEL
América 2x1

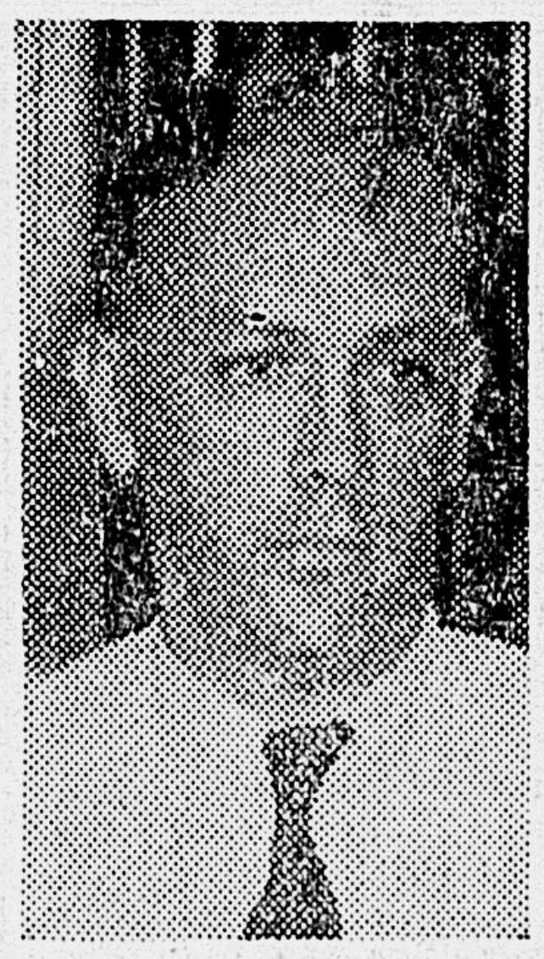
ADAUTO CARDOSO
0 x 0

Espantosas Revelações em Washington Sôbre o Escandalo dos "Cadillacs"

MAIS DE 300 MILHÕES DE DOLLARS NO EXTERIOR PARA A FRAUDE CAMBIAL

As 3 formas de desembaraço dos carros na Alfândega – Os artigos da lei que os juízes se esqueceram de citar nos atestados liberatórios concedidos aos contrabandistas – Antes de 15 de julho não teremos a reforma tarifária – (Texto na 2ª página)

ORGÃO DOS DIARIOS ASSOCIADOS
Diario da Noite
ANO XXVIII Quarta-feira, 4 de Abril de 1956 N.º 6.057

OS "DIÁRIOS ASSOCIADOS" ESTÃO REFLETINDO O QUE PENSA O POVO BRASILEIRO

SÃO PAULO, 3 (Meridional) — O governador Janio Quadros, manifestando-se sobre a campanha jornalistica dos "Diários Associados" contra a importação de carros de luxo, declarou assistir plena razão ao jornalista Assis Chateaubriand quando verbera a irregularidade. Sallentou o governador de São Paulo, ser, realmente, de pasmar a burla de espirito da Lei ao se permitir a entrada de carros de luxo no país que tem fome de tudo, mas essencialmente de tratores, arados, enxadas e de todo o material de lavrar a terra dadivosa e boa.

Aludindo aos candentes artigos do jornalista Assis Chateaubriand, o chefe do Executivo paulista classificou-os de corajosos, patrióticos, refletindo perfeitamente o que pensa o povo brasileiro, incluindo-se o governador de São Paulo, sobre o momentoso assunto. "Eu os assinaria gostosamente" — ressaltou o sr. Janio Quadros.

Será a Destruição Total Dos Nossos Rebanhos

IMINENCIA DE PESTE BOVINA NO BRASIL

Em sua coluna, Al Neto descerra hoje o véu com que se pretende encobrir uma das maiores ameaças que pesam sôbre o Brasil: a peste bovina, trazida por 113 animais importados criminosamente. Cada hora aumenta o perigo de que a peste vinda da Índia se alastre pela América do Sul. O nosso govêrno acha-se em negociações com a Bolivia para extinção do gado que alguns criadores de zebú trouxeram para Puerto Busch. Mas talvez já seja tarde. Leia a sensacional coluna de Al Neto, na 8.ª página.

AINDA NA 2ª PÁGINA

Pânico entre os contrabandistas de carros de luxo

Aperta-se o Cêrco em Tôrno da "Gang"

Ás vésperas da reforma constitucional

Estágio probatório para a magistratura

REPULSA DO CONGRESSO À AÇÃO IMORAL DOS CONTRABANDISTAS

Suspeita de parcialidade do juiz, quando decidir contra os interesses nacionais

Marlene prendeu o motorista atropelador

Dirigindo o auto de chapa 22-41, de sua propriedade, Alexandre Schwinger (Av. Rainha Elizabeth, 109, apto. 701), atropelou e matou, na avenida das Nações, esquina de Marquez de Olinda, uma senhora de côr branca, de 60 anos presumiveis, pobremente trajada. Ao tentar fugir, o motorista homicida foi "fechado" pelo auto em que viajavam Luiz Delfino e sua espôsa, a conhecida artista de rádio Marlene, tendo esta dado voz de prisão àquele. Na foto, o simpático casal de radialistas, que não deixou escapar, impune, o motorista criminoso.

PULARAM JUNTOS OS DOIS PARA-QUEDISTAS

[illegible] A primeira vez na América do Sul, dois pára-quedistas, segurando um o arnês do outro, saltaram de 1.000 metros de altura. A proeza foi realizada pela [illegible] francesa Colette Duval, recordista mundial de pára-quedismo, e o norte-americano Gil Delamare, "ás" do "stock-car", isto é, especialista em acidentes de automóveis e outros. Na foto, Colette e Delamare quando se dirigiam, com um oficial, no Campo dos Afonsos, para o avião da FAB do qual se lançaram ao espaço, [illegible]ndo, lado a lado durante os primeiros 1.000 metros.

VOX POPULI de CARLOS ESTEVÃO

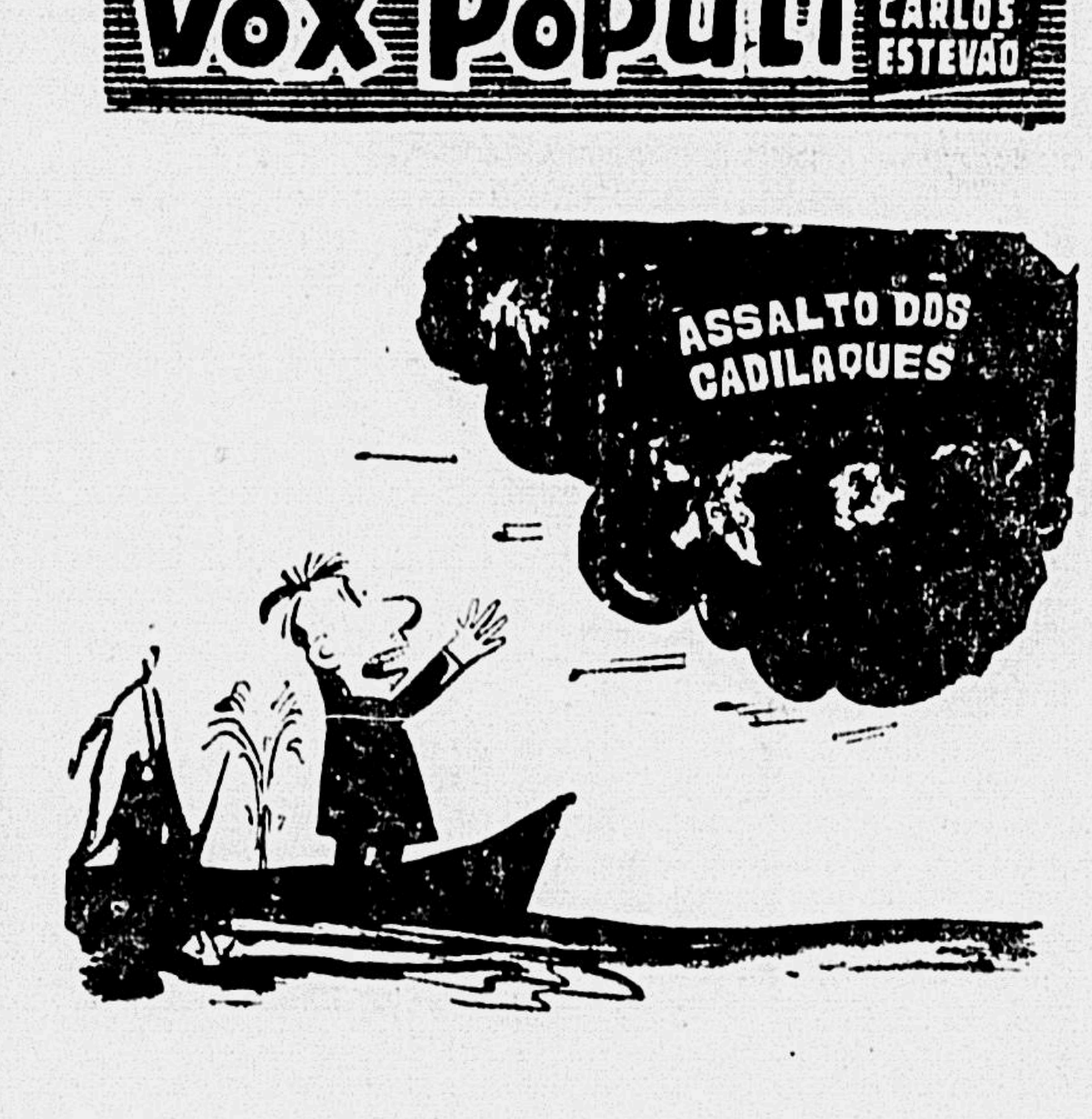

POVO — Puxa, se a tempestade demorasse mais um pouquinho meu barco ia afundar!

A PROVA DO CHEIRO — O geólogo Carlos Walter cheirando o arenito retirado do TB-1-MA, na última testagem. À direita: A ÚLTIMA TESTAGEM — Flagrante colhido quando a broca de testemunho voltava à superficie, depois da última testagem realizada no poço de Testa Branca.

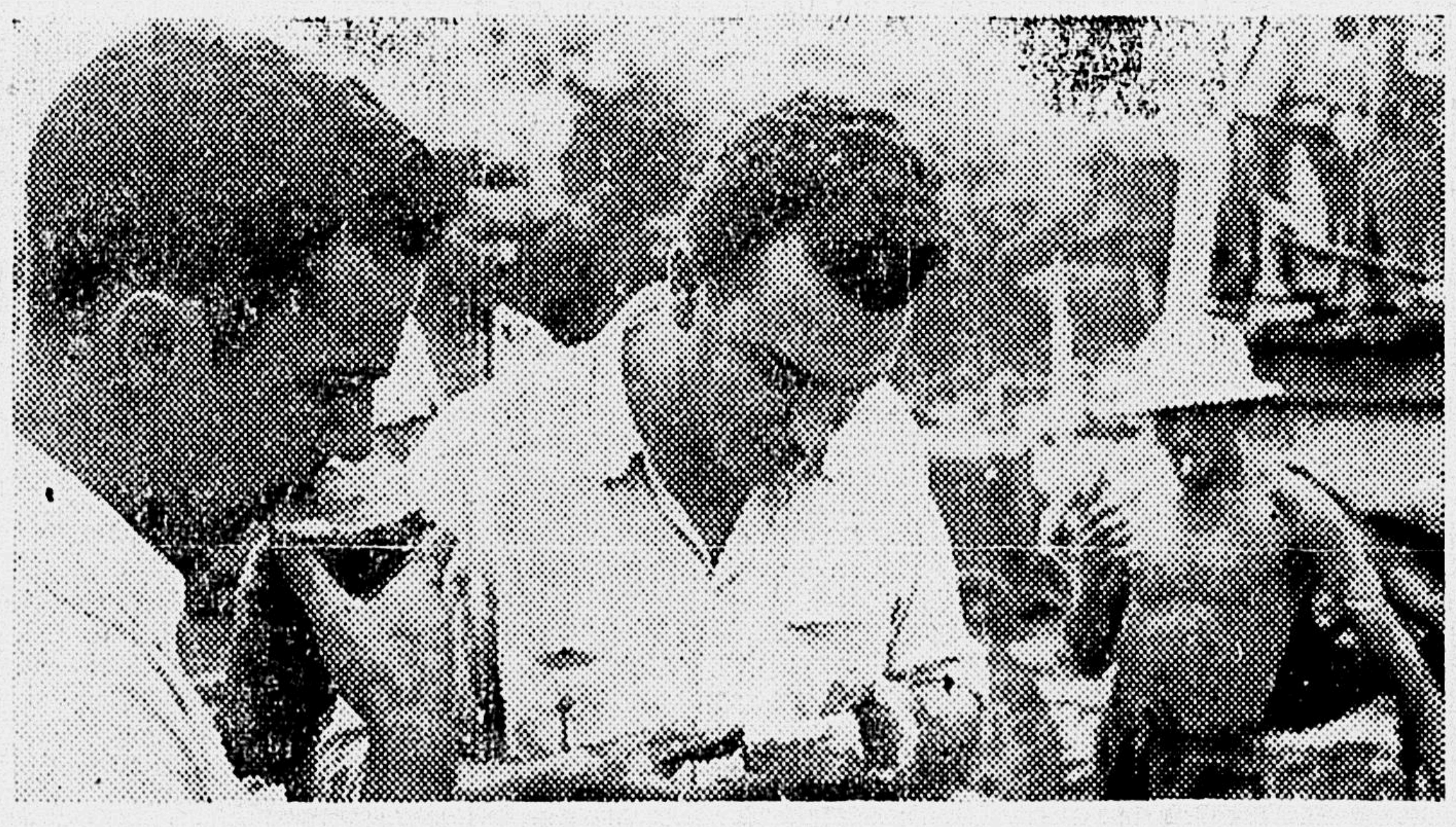

LAMBIDA NO ARENITO — O geólogo Carlos Walter observa um pedaço do arenito sêco, enquanto seu auxiliar José Inácio dá uma lambida no material recolhido pela broca

Desabaram Sôbre a Plataforma da Torre de Petróleo Nove Toneladas de Aço

Pontos para o inquérito sôbre o petróleo no Maranhão: I – O talo de buriti que entupiu a sonda de Testa Branca. II – O acidente da torre do poço de Mocambo – Enguiços suspeitos e testes frustrados inexplicavelmente – (Texto e foto de José do Egito Estrela, enviado especial do DIARIO DA NOITE à região petrolífera do Maranhão – Na terceira página)

INCENDIO NA FAVELA DO JACAREZINHO

Vinte barracos destruidos e várias famílias desabrigadas

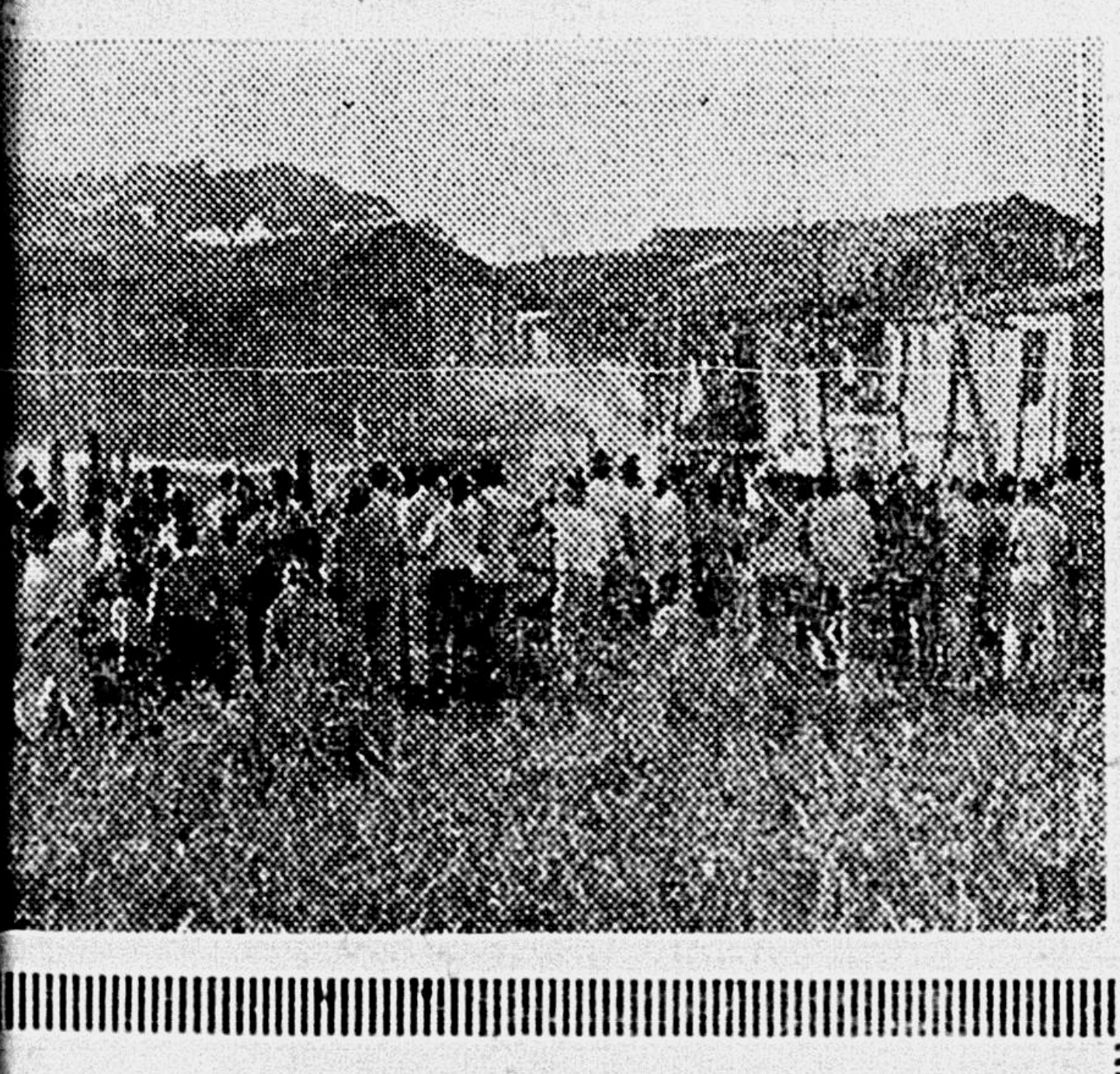

DESABRIGADOS PELO INCENDIO — Flagrantes colhidos pelo DIARIO DA NOITE no local, vendo-se os barracões destruidos, e algumas das famílias desabrigadas, aguardando o momento de poderem procurar alguma coisa entre os escombros.

Um fogareiro tombado ou uma garrafa de álcool partida junto ao fogo, a causa do sinistro — Dois grupos de bombeiros no local. (Texto na 6ª pág.)

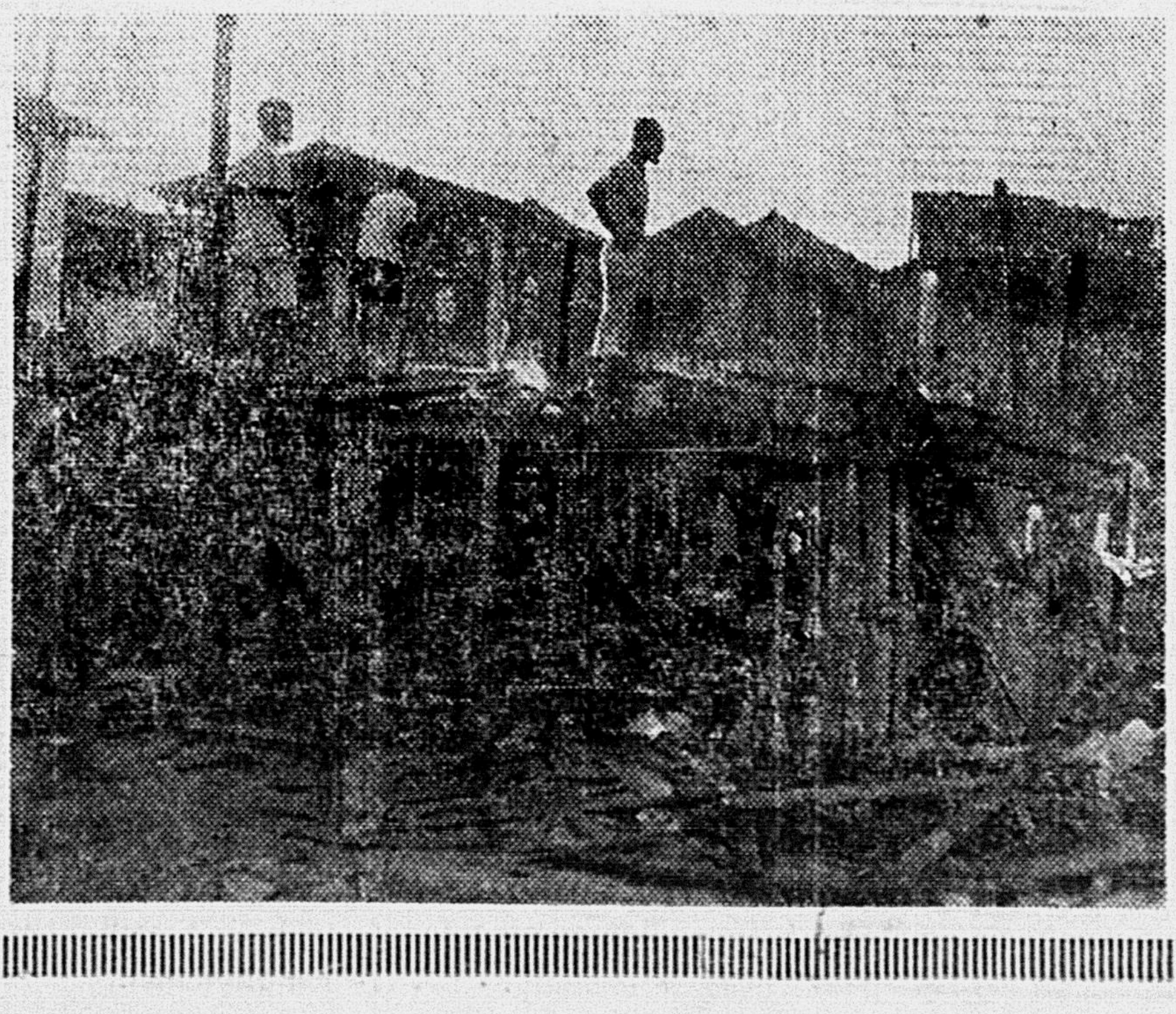

Das 9 às 18 horas
Estão sempre abertas para o senhor as portas do
BANCO IRMÃOS GUIMARÃES S.A.
MATRIZ: Rua da Quitanda, 80 e 80-A
Caixa Postal 435 - Tel.: 52-4165
RIO DE JANEIRO

Silki dirige patético apêlo a Adhemar de Barros:

QUER A DEVOLUÇÃO DA MEDALHA COM OS OSSOS DOS TRÊS SANTOS

Reliquia entregue ao chefe populista durante um comicio em Niterói — (Texto de Manoel Sardinha e fotos de Osvaldo Medina, na 7.ª página)

O APÊLO — Que êle (Adhemar) me devolva logo a medalha.

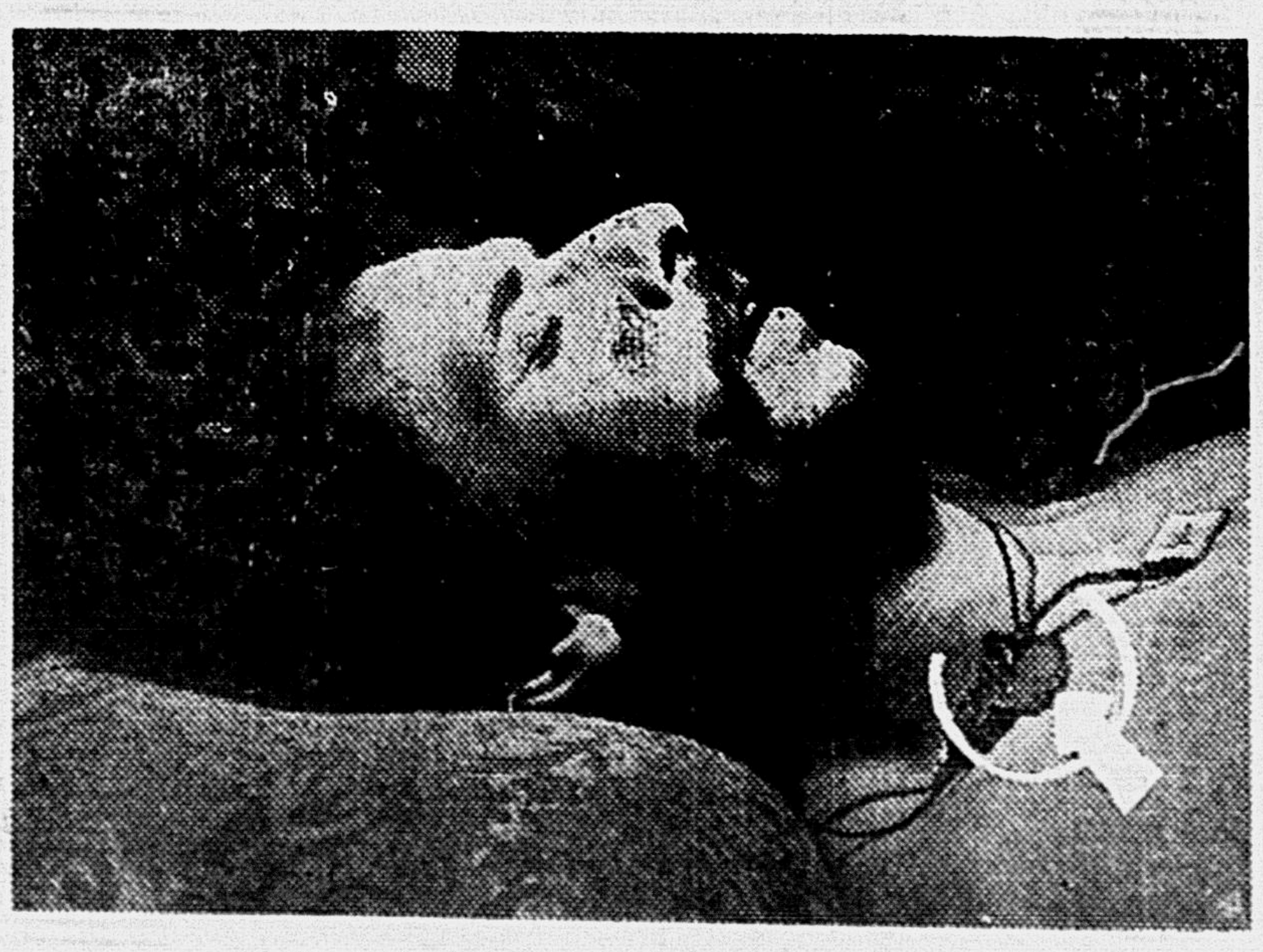

A MEDALHA — Silki, na urna, com a medalha que emprestou a Adhemar de Barros